

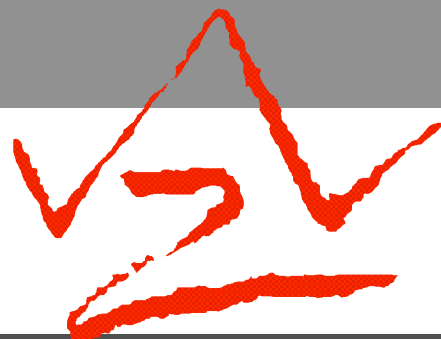

ZOETERMEER, 'VILLETTA'S'

VAN DER WAALS / ZEINSTR A ARCHITEKTEN

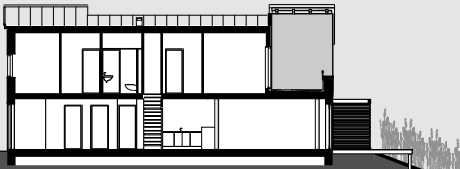

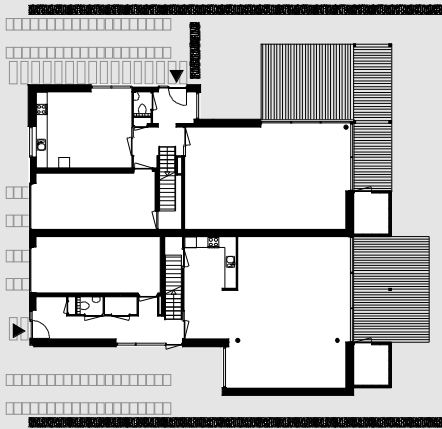
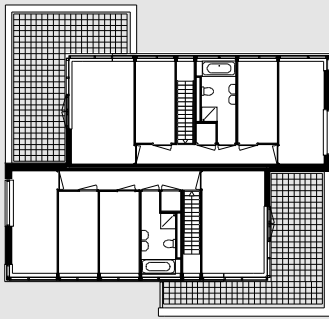

dubbele villa's

situatie

Dit plan in Oosterheem, is min of meer een voortzetting van onze 'Singelwoningen'. Deze villa's worden gebouwd op een langgerekte strook in het verlengde van dezelfde singel. De meeste woningen zijn per twee geschakeld en niet symmetrisch. Aan weerszijden van de as staan twee vrijstaande woningen die in vorm een afgeleide van de dubbele woning zijn. De hoge kant van de kap is naar het water gericht.

de woning

Eén van beide dubbelwoningen is zuidgericht. Deze is vrij lineair georganiseerd, heeft de ingang opzij, een aparte eetkeuken aan de straat, en een lange woonkamer die uitzicht heeft op het water. De andere woning is westgericht. Deze is juist vrij gesloten naar de tuin, vooral in verband met privacy naar de burens. Deze woning heeft een brede woonkamer met een groot terras aan en boven het water, op het westen.

vorm en materiaal

De woningen hebben blauw bezand metselwerk met daarin vlakken van rood-bruin gestaind western red cedar. De woonkamer loopt door in de bangkirai houten vlonder aan het water. Een pergola kadert het geheel in. Een houten bergkast met open latwerk zorgt ook voor privacy op het terras. Het dak heeft een overstek met houten gootklossen.

ZOETERMEER, 'VILLETTA'S'

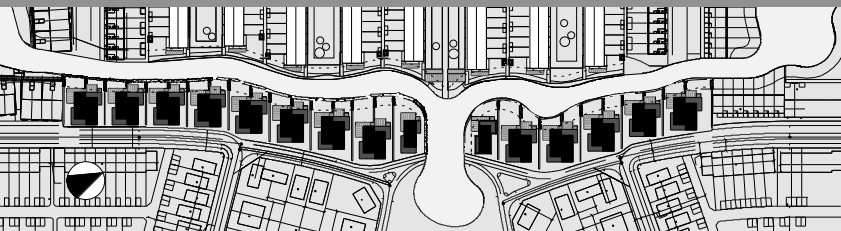

adres: 26 dubbele- en 2 vrijstaande villa's
Malta, Zoetermeer - Oosterheem

opdrachtgever: Blauwhoed b.v.

jaar: 2005 - 2008



